

Lavagem das mãos

 Duração total do procedimento: 40-60 seg.

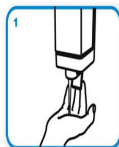

Molhe as mãos com água



1 Aplique sabão suficiente para cobrir todas as superfícies das mãos



2 Esfregue as palmas das mãos, uma na outra

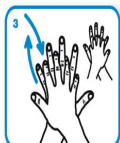

3 Palma direita sobre o dorso esquerdo com os dedos entrelaçados e vice versa



4 Palma com palma com os dedos entrelaçados



5 Parte de trás dos dedos nas palmas opostas com os dedos entrelaçados



6 Esfregue o polegar esquerdo em sentido rotativo, entrelaçado na palma direita e vice versa



7 Esfregue rotativamente para trás e para a frente os dedos da mão direita na palma da mão esquerda e vice versa

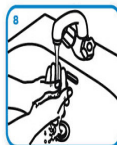

8 Enxague as mãos com água



9 Seque as mãos com toalhete descartável



10 Utilize o toalhete para fechar a torneira se esta for de comando manual



11 Agora as suas mãos estão seguras.



Hospital e Maternidade Cristo Rei



MANUAL DE ORIENTAÇÕES

DO VISITANTE

UTI PEDIATRICA



HOSPITAL E MATERNIDADE CRISTO REI

Q 501 Sul, Av Lo 13 - Conj. 02 - Lote 02

Cep 77016-010

Palmas - To

Tel: 63- 3215-9600

ORIENTAÇÕES AOS VISITANTES

O Hospital e Maternidade Cristo Rei coloca-se inteiramente à sua disposição e de seus familiares para acolhê-lo em momento tão delicado. Esteja certo que nossa equipe composta por médicos, enfermeiros, farmacêuticos, fisioterapeutas, nutricionistas, e demais profissionais de saúde estarão dedicados a trabalhar incessantemente para o seu pronto restabelecimento. Esperamos que a estada em nossas dependências seja rápida e tranqüila e que possamos atendê-lo com o que há de melhor, em relação a equipamentos, técnicas e principalmente oferecendo todo o cuidado de maneira humana e calorosa.

Diretrizes de Funcionamento:

- A visita será permitida apenas a dois visitantes (pai, mãe ou responsável legal) por horário, realizada em dois períodos. Liberada visita de avós uma vez por semana:

<u>HORÁRIO</u>	<u>VISITANTE</u>	<u>LIBERAÇÃO</u>
11hs - 13hs	Responsável legal, Pai e/ou mãe	Dois visitantes
17hs - 18:30hs	Responsável legal, Pai e/ou mãe	Dois visitantes e boletim médico

- Ao chegar à portaria aguarde o contato com a equipe da UTI Pediátrica para saber se a visita está liberada, caso não esteja, aguarde até a liberação;
- Entrada, bater na porta e ser anunciado antes da entrada. Deixar pertences na bancada, vestir avental, gorro e touca;
- Evite trazer pertences, pois estes ficarão alocados na bancada de visita do setor, porém, o hospital não se responsabiliza por perdas ou roubos;

- O boletim médico da UTI pediátrica será divulgado sempre no horário de visita das 17h, sendo **proibido** repassar quaisquer informações do paciente pelo telefone;
- Trazer uma cópia da carteira de vacinação da criança;
- É expressamente **proibido** fumar nas dependências do hospital. O fumo é tão prejudicial a você, quanto ao paciente e ao meio hospitalar;
- Caso haja preferência em dispor do kit de higiene pessoal da criança, trazer: sabonete líquido, loção, cotonete, creme dental, escova de dente, escova de cabelo, hidratante. Lembramos que também é disponibilizado pelo hospital.

ATENÇÃO PAIS E VISITANTES

A **infecção hospitalar** é uma doença grave, de tratamento bastante difícil, causadas por bactérias que se desenvolvem dentro do hospital, e que, portanto, são mais resistentes ao tratamento. Essa doença tem cura, mas deve-se tomar uma série de cuidados para preveni-la, que são as chamadas práticas de higiene; são regras simples, fáceis de serem seguidas e servem para proteger a nossa saúde e a da criança hospitalizada, principalmente contra os pequenos inimigos invisíveis que são aqueles que ficam flutuando no ar (bactérias e vírus). Para garantir a segurança de nossos pacientes, solicitamos que os visitantes:

- Retire todos os adornos (pulseiras, anéis, alianças e relógios) para fazer a higienização das mãos até a altura do cotovelo com sabão e álcool gel ao entrar e sair da unidade;
- Não sente na cama do paciente, bem como não comer de sua comida, usar o mesmo copo e não deixar cair no chão restos de comida;

- Quando o pai e/ou mãe estiverem com resfriado ou doenças infecciosas (como diarreia) comunique a equipe responsável pela unidade, ou evite realizar a visita;
- A área de circulação dos visitantes se limita **EXCLUSIVAMENTE** ao leito do paciente. **NÃO É PERMITIDA** a visita a outros pacientes, nem a permanência nas áreas externas ao leito;
- Brinquedos somente com autorização e após a limpeza pela equipe de enfermagem, antes de ser entregue a criança;
- Durante a visita os celulares devem permanecer desligados. **NÃO É PERMITIDO** o uso no leito do paciente;
- Os alimentos trazidos para a criança (**somente com autorização médica**), devem ser direcionados a equipe de enfermagem, onde esta fará a dispensação nos devidos horários, conforme prescrição médica;
- É **PROIBIDO** se alimentar ou levar qualquer tipo de alimento para o leito do paciente.

Seguindo todas estas regras estaremos colaborando para a prevenção e controle da doença e ajudando para que o pequeno paciente se recupere rapidamente e volte para casa.

SCIH Cristo Rei.